PATOMA

N76512





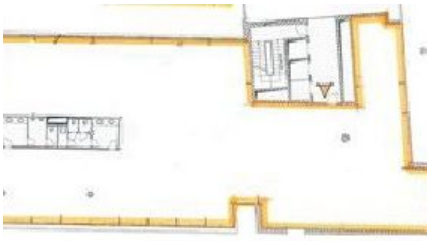

Pronájem kancelářských prostor 650 m² v lokalitě Praha 4, ul. Na Pankráci

Praha 4, Na Pankráci

Výměra: 650 m²

Energetická náročnost B

124 kWh/m2

17,50 EUR za m2/měsíc

+ servisní poplatky 150 Kč/m²/měs. ~ Neplatíte provizi ~

Nabízíme k pronájmu velice reprezentativní kancelářské prostory o celkové výměře 650 m², které se nachází ve 2 NP administrativního objektu v žádané lokalitě centra Prahy 4 na Pankráci.

Dispozičně se jedná o openspace, kde je možné libovolně vytvořit rozdělení dle potřeb nájemníka. Aktuálně je ve stavu připraveném pro rekonstrukci. Fotografie s koberci jsou starší a pro ilustraci možné dispozice.

Daná lokalita kombinuje perfektní dostupnost a kompletní občanskou vybavenost. Objekt nabízí svým nájemníkům vysoký standard moderních prostorů, reprezentativní recepci, fit-out (nové podlahy, kabeláž), moderní výtahy, přístup do budovy a kancelářských prostor 24/7, vysokorychlostní připojení na internet.

Každé podlaží může být flexibilně rozděleno mezi více nájemců s nezávislým vstupem pro každého z nich.

Klienti mohou využít podzemních garáží (€ 130/měsíc).

Možnost dalších výměr v budově.

K dispozici ihned.

V této lokalitě vám můžeme nabídnout další zajímavé prostory. Více nabídek z našeho portfolia naleznete na našich webových stránkách.

~ Neplatíte provizi ~

- ✓ Recepce
- ✓ Klimatizace
- ✓ Garáž
- ✓ Variabilní dispozice
- ✓ Výtah
- ✓ Parkování
- ✓ Bezbariérový přístup

Zdeněk Pýcha
603 500 377 / 776 132 383
pycha@patoma.cz

