PATOMA

N77594



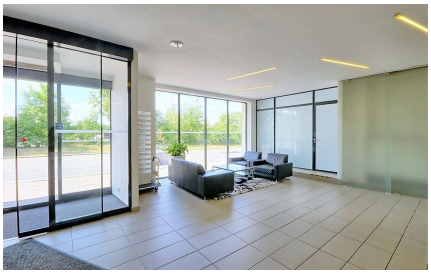



Pronájem kancelářských prostor o výměře 939 m² v business parku v lokalitě Praha 3

Praha 3, U nákladového nádraží

Energetická náročnost G

Výměra: 939 m²

11 EUR za m2/měsíc

+ servisní poplatky 120 Kč/m²/měs. + vlastní spotřeba energií ~ Neplatíte provizi ~

Dovoluji si Vám nabídnout pronájem reprezentativních kancelářských prostor o velikosti 939 m², které se nachází ve 4 NP business centru Nagano II v lokalitě Praha 3 - Žižkov.

Nagano Park je komplex čtyř budov, které svým nájemníkům nabízí širokou škálu služeb a aktivit. V objektu je fitness (zdarma pro nájemníky) s veškerým zázemím, dvě bistra, společnou zasedací místností, letní terasu, shuttle bus na metro a dostatek parkovacích míst.

Standardem areálu jsou společné moderní recepce, ostraha areálu 24/7, optické kabely pro rychlý a bezproblémový internet a vlastní správa k dispozici. Samotné prostory tvoří openspace dispozičně upravitelný. Všechny prostory jsou klimatizované s otevíratelnými okny. k dispozici e sklad. Vše je na domluvě s pronajímatelem areálu.

Kanceláře jsou k dispozici ihned.

Fotografie jsou poouze ilustrační.

Pro více informací mě neváhejte kontaktovat, rád Vám zařídím osobní prohlídku.

V této lokalitě Vám můžeme nabídnout další zajímavé prostory. Více nabídek z našeho portfolia naleznete na našich webových stránkách.

Mé služby jsou pro Vás bezplatné.

~ Neplatíte provizi ~

- ✓ Recepce
- ✓ Klimatizace
- ✓ Stravování
- ✓ Variabilní dispozice
- ✓ Výtah
- ✓ Parkování
- ✓ Bezbariérový přístup

Zdeněk Pýcha
603 500 377 / 776 132 383
pycha@patoma.cz

