PATOMA

N78401

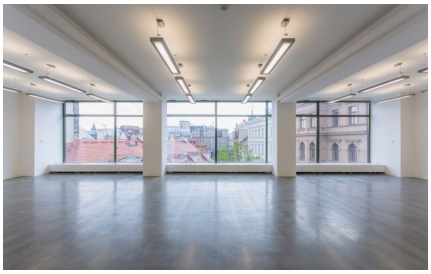

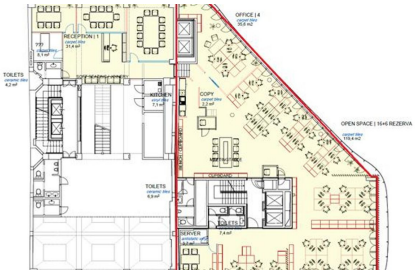

Pronájem reprezentativních kancelářských prostor 335 m² v lokalitě Praha 1 - Václavské náměstí

Praha 1, Václavské náměstí

Výměra: 353 m²

Energetická náročnost G

23 EUR za m2/měsíc

+ servisní poplatky 225 Kč/m²/měsíc + DPH. ~ Neplatíte provizi ~

Nabízíme Vám k pronájmu reprezentativní kanceláře o celkové výměře 353 m² v prémiové lokalitě Václavského náměstí. Prostory se nacházejí ve 4.NP moderní administrativní budovy v lokalitě Praha 1 - Nové Město.

Palác EURO je první funkcionalistickou památkou postavenou v roce 1925-27 na území Prahy podle projektu významného českého architekta Ludvíka Kysely pro továrníka a obchodníka Augusta Lindta. Tento obchodní a administrativní palác se stal kulturní památkou České republiky. V roce 2011 proběhla celková rekonstrukce.

Při vstupu si můžeme všimnou architektonických detailů, které i přes celkovou rekonstrukci byly zachovány. Budova nabízí moderní kancelářské prostory s velkými okny, které zajistí dostatek denního světla, a také výhled na Zlatý kříž.

Budova je situovaná na jedné z nejprestižnějších business a obchodních lokalit v celé republice. Samotné kanceláře umožňují flexibilitu při jejich uspořádání.

Prostor je k dispozici ihned.
Fotografie jsou pouze ilustrativní.

Pro více informací mě neváhejte kontaktovat, rád Vám zařídím osobní prohlídku.

Více nabídek z našeho portfolia naleznete na našich webových stránkách.

Mé služby jsou pro Vás bezplatné.

~ Neplatíte provizi ~

- ✓ Recepce
- ✓ Výtah
- ✓ Klimatizace
- ✓ Variabilní dispozice

Zdeněk Pýcha
603 500 377 / 776 132 383
pycha@patoma.cz